VISIT…

LANZAROTE Caliente.COM

НАТАЛИ NATHALIE

Хулио ИГЛЕСИАС
Julio IGLESIAS

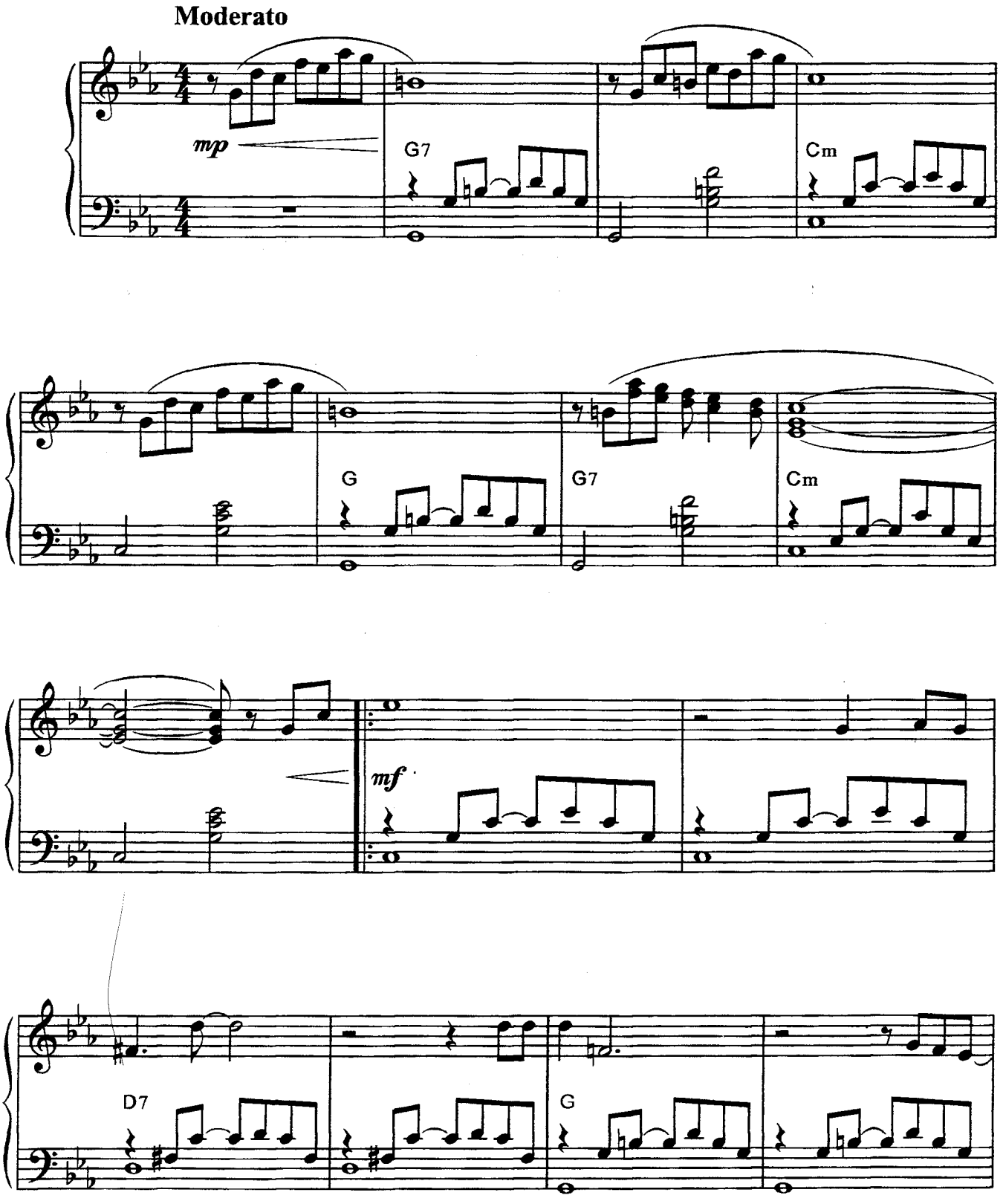

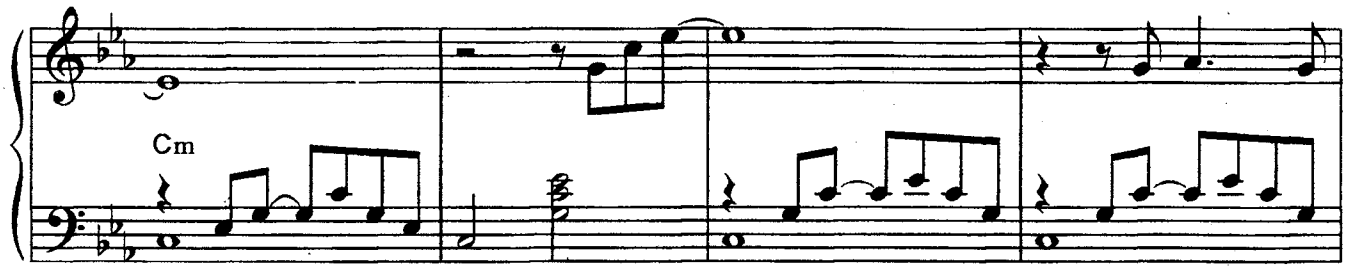
Cm

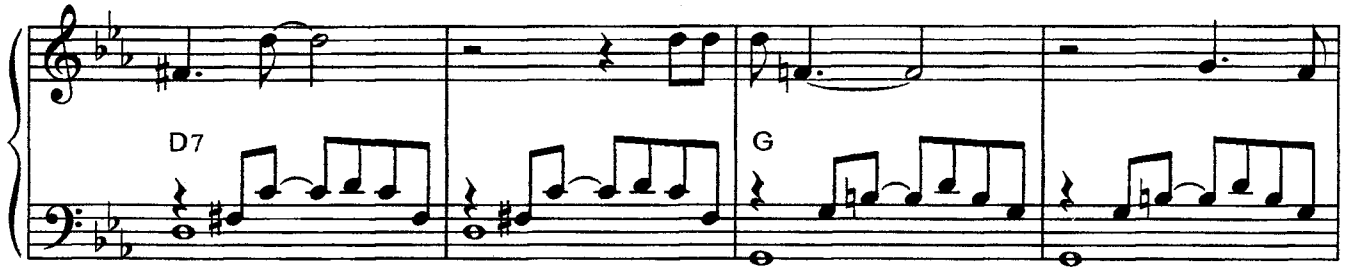
D7
G

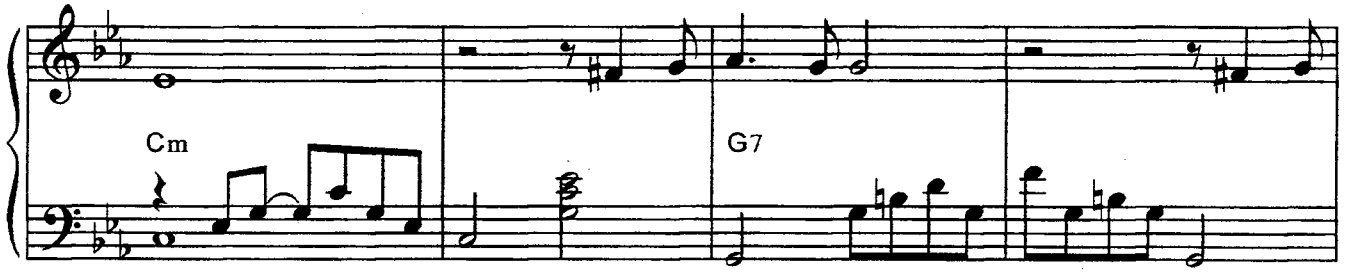
Cm
G7

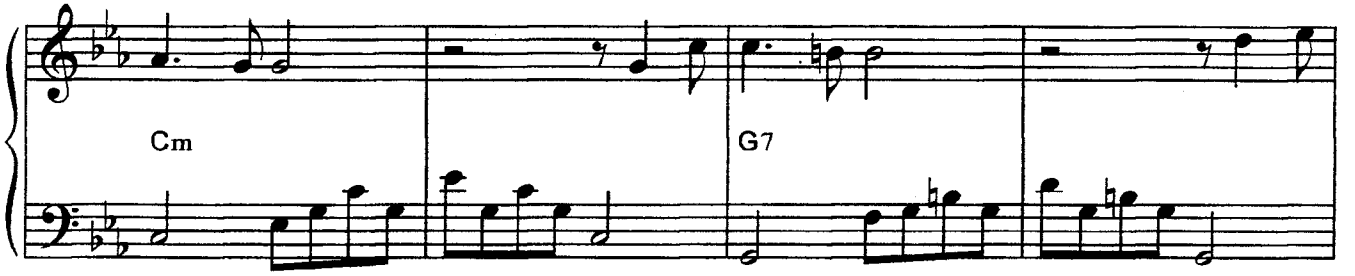
Cm
G7

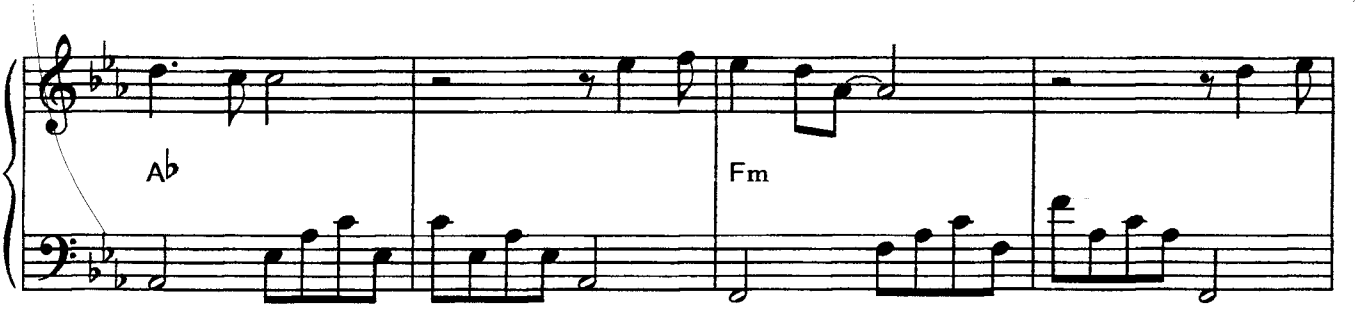
A♭
Fm

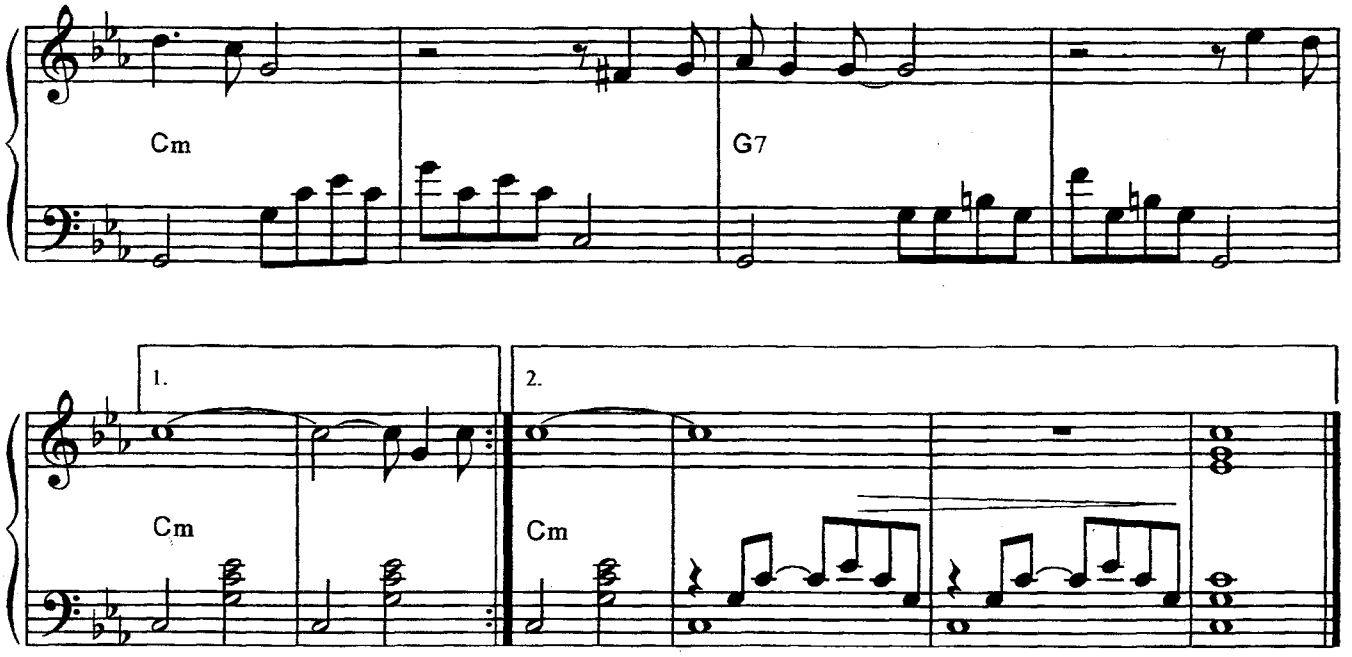

Words by Ramon Arcusa

Nathalie
en la distancia
tu recuerdo
vive en mi
yo que fui
tu amor del alma
y a tu vida
tanto di.

Que serade ti?
donde estas? que ya
a mi atardecer
ya no has vuelto mas
Quien te cuidara?
vivira por ti
Quien te esperara?
Nathalie.

Nathalie
ayer mi calma
hoy cansado
de vivir,
de vivir
sin la esperanza
de que vuelvas
junto a mi.

Que sera de ti?
donte estas? que ya
el amanecer
no oye tu cantar
Que sera que a ti?
no te importa ya
que yo sufra asi,
Nathalie.

Quien te cuidara?
vivira por ti
Quien te esperara?
Nathalie.
Que sera que a ti?
no te importa ya
que yo sufra asi,
Nathalie, Nathalie, Nathalie.